



GOBIERNO CONSTITUCIONAL DEL ESTADO DE CHIAPAS
INSTITUTO DE SEGURIDAD SOCIAL DE LOS TRABAJADORES
DEL ESTADO DE CHIAPAS

NOTAS A LOS ESTADOS FINANCIEROS
DEL 1o. DE ENERO AL 31 DE DICIEMBRE DE 2023
(Cifras en Pesos)

Página 1 de 31

Fecha: 08/01/2024

NOTAS A LOS ESTADOS FINANCIEROS

Introducción

Atendiendo a lo establecido por el artículo 17 de la Ley General de Contabilidad Gubernamental, cada ente público es responsable de su contabilidad, de la operación del sistema y en consecuencia de la información que proporciona para la integración de la Cuenta Pública.

De conformidad al artículo 46, fracción I, inciso g), 47, 48 y 49 de la Ley General de Contabilidad Gubernamental, así como, a la normatividad emitida por el Consejo Nacional de Armonización Contable, a continuación, se presentan las notas a los estados financieros del **Instituto de Seguridad Social de los Trabajadores del Estado de Chiapas**, correspondiente al 31 de diciembre de 2023, con los siguientes apartados:

- Notas de Gestión Administrativa,
- Notas de Desglose, y
- Notas de Memoria (Cuentas de Orden).

NOTAS DE GESTIÓN ADMINISTRATIVA

1.- Autorización e Historia

a) Fecha de Creación del Ente Público

El **Instituto de Seguridad Social de los Trabajadores del estado de Chiapas**; fue creado el 25 de agosto de 1981, fecha en la que se promulga a través de la quincuagésima cuarta legislatura constitucional del estado libre y soberano de Chiapas, el decreto No. 131 mediante el cual se aprobó la ley del instituto de seguridad social de los trabajadores del estado de Chiapas, misma que entro en vigor el 02 de enero de 1982. es de suma importancia señalar que el 18 de febrero del 2020 fue modificada la ley del Isstech según decreto número 173 y publicada en el periódico oficial Número 085 del Estado de Chiapas.

b) Principales Cambios en su Estructura

Con la creación del **Instituto de Seguridad Social de los Trabajadores del Estado de Chiapas**; también se emitió el reglamento interior y el Manual de Organización de dicho Instituto; el cual muestra la estructura organizacional y las competencias de cada una de sus áreas administrativas.

2.- Panorama Económico y Financiero

La situación económica y financiera del **Instituto de Seguridad Social de los Trabajadores del Estado de Chiapas**, fue aceptable durante el ejercicio; debido a que fueron tomados en cuenta todos los lineamientos y normas emitidos por el Consejo Nacional de Armonización Contable (CONAC), y los recursos ministrados por la Secretaría de Hacienda fueron presupuestados y erogados de manera adecuada tanto presupuestal, contable y financiera.

GOBIERNO CONSTITUCIONAL DEL ESTADO DE CHIAPAS
INSTITUTO DE SEGURIDAD SOCIAL DE LOS TRABAJADORES
DEL ESTADO DE CHIAPAS

NOTAS A LOS ESTADOS FINANCIEROS
DEL 1o. DE ENERO AL 31 DE DICIEMBRE DE 2023
(Cifras en Pesos)

Página 2 de 31

Fecha: 08/01/2024

Obtiene sus ingresos propios por concepto de cuotas y aportaciones de los trabajadores del instituto, magisterio, burocracia, pensionados y convenios particulares; así como por ventas de bienes y servicios por concepto de reposición de credenciales, ingresos del deportivo, renta de espacios por estaciones de carga, expedición de certificados médicos y servicios médicos a particulares, de igual manera por recursos otorgados por la Secretaría de Hacienda para cubrir el costo de la nómina de pensionados y pago de pasivos, productos financieros que generan los préstamos otorgados a corto y largo plazo, inversiones, cuentas bancarias y lo que generan las casas de bolsa por la inversión del fideicomiso y otros ingresos y beneficios varios, este rubro se integra por productos diversos, por diferencia en pagos y por depósito por apertura de cuentas bancarias.

3.- Organización y Objeto Social.

a) Objeto Social

El Instituto de Seguridad Social de los Trabajadores del Estado de Chiapas, es un Organismo Público, responsable de otorgar servicios médicos y prestaciones económicas y sociales con un enfoque de calidad, a los servidores públicos afiliados al instituto y sus familiares derechohabientes; para dar protección suficiente y oportuna, ante contingencias tales como enfermedad y la invalidez, así como la vejez o la muerte, buscando siempre el bienestar integral; mediante el uso eficiente, racional y transparente de sus recursos; el trabajo en equipo; y una actitud corresponsable y con sentido humano.

b) Principal actividad

La actividad preponderante es dar atención médica y prestaciones económicas a sus trabajadores, así como a los trabajadores del sector magisterio, burocracia y pensionados y derechohabientes familiares de ellos.

c) Ejercicio Fiscal

Ejercicio 2023

d) Régimen Jurídico

El Instituto de Seguridad Social de los Trabajadores del Estado de Chiapas; esta registrado ante el servicio de administración tributaria como persona moral no contribuyente con fines no lucrativos, cuya actividad preponderante es la de prestaciones médicas y económicas, y sus obligaciones son las siguientes:

- Presentar la declaración y pago provisional mensual de retenciones de impuestos sobre sueldos y salarios, honorarios, arrendamiento, retenciones del 1.25% del régimen simplificado de confianza, así como declaraciones mensuales del Impuesto al Valor Agregado.
- Presentar declaración informativa anual de Retenciones sobre Honorarios y Arrendamiento.
- Presentar pago provisional bimestral del 2% sobre nóminas y obras y servicios y 6% adicional para el desarrollo económico y social de la entidad
- Presentar declaración anual del 2% sobre nóminas y obras y servicios
- Presentar declaración informativa de operaciones con terceros



GOBIERNO CONSTITUCIONAL DEL ESTADO DE CHIAPAS
INSTITUTO DE SEGURIDAD SOCIAL DE LOS TRABAJADORES
DEL ESTADO DE CHIAPAS

NOTAS A LOS ESTADOS FINANCIEROS
DEL 1o. DE ENERO AL 31 DE DICIEMBRE DE 2023
(Cifras en Pesos)

Página 3 de 31

Fecha: 08/01/2024

e) Consideraciones Fiscales del Ente

El **Instituto de Seguridad Social de los Trabajadores del Estado de Chiapas**, se ubica dentro de las personas morales a que se refiere el artículo 79 Fracción XXIV de la Ley del Impuesto Sobre la Renta, pero tiene otras obligaciones conforme al artículo 96, 99, 106, 113E, 113J y 116 de la LISR y artículos 229, 232, 263, 264 y 265 del Código de la Hacienda Pública para el Estado de Chiapas.

- Presentar declaración de pago provisional ante el SAT de retenciones de ISR por sueldos y salarios, honorarios y renta, retención del 1.25 % del régimen simplificado de confianza.
- Pago definitivo mensual del I.V.A. a partir del 01 de junio del 2018
- Presentar declaración bimestral de pago provisional del 2% sobre nóminas, 2% sobre obras y servicios y 6% adicional para el desarrollo económico y social de la entidad ante la Secretaría de Hacienda del Estado.

f) Estructura Organizacional Básica

El **Instituto de Seguridad Social de los Trabajadores del Estado de Chiapas**, es un organismo descentralizado del gobierno del estado que tiene como máxima autoridad de dirección la Junta Directiva



GOBIERNO CONSTITUCIONAL DEL ESTADO DE CHIAPAS INSTITUTO DE SEGURIDAD SOCIAL DE LOS TRABAJADORES DEL ESTADO DE CHIAPAS

NOTAS A LOS ESTADOS FINANCIEROS DEL 1o. DE ENERO AL 31 DE DICIEMBRE DE 2023 (Cifras en Pesos)

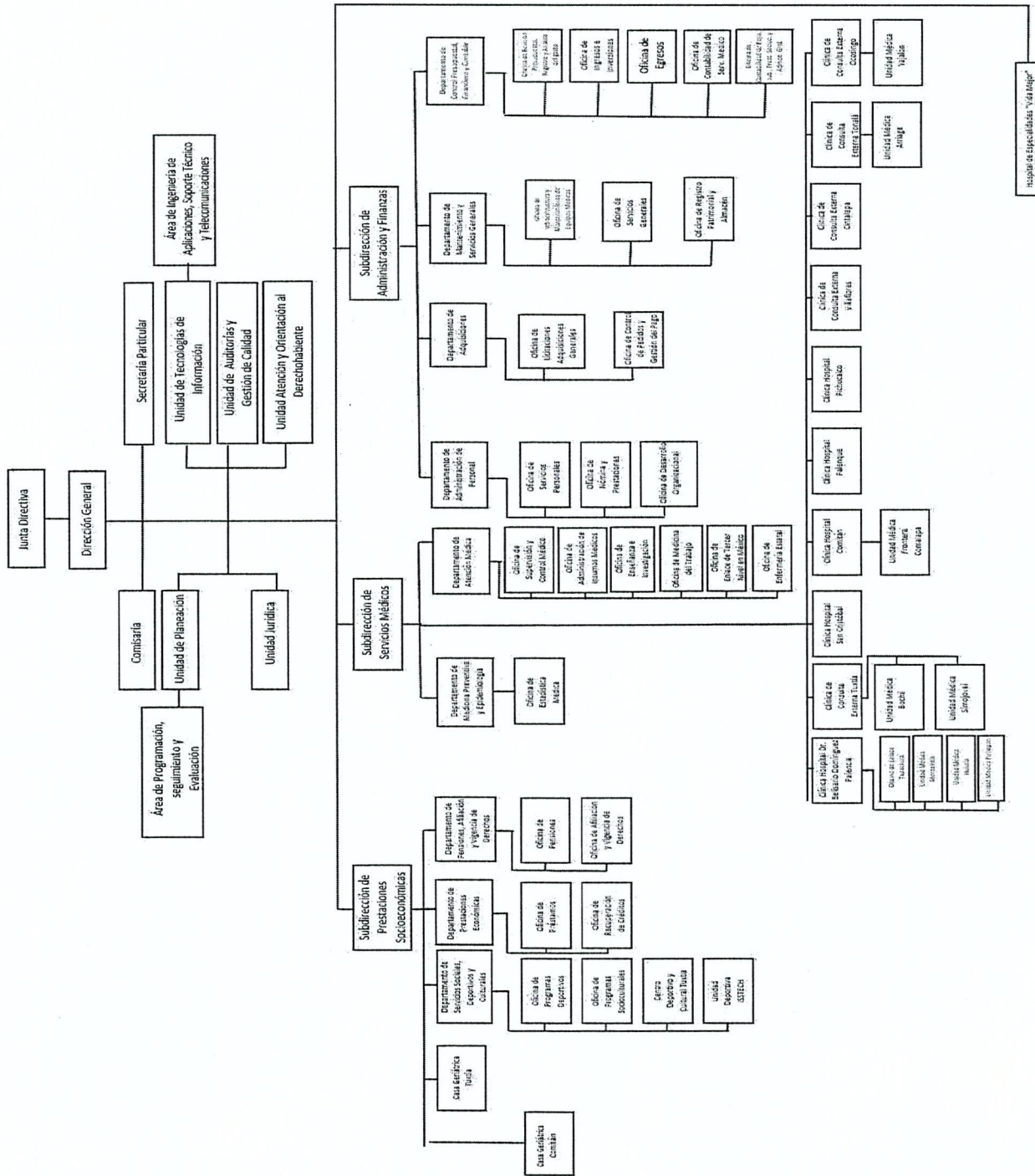



GOBIERNO CONSTITUCIONAL DEL ESTADO DE CHIAPAS
INSTITUTO DE SEGURIDAD SOCIAL DE LOS TRABAJADORES
DEL ESTADO DE CHIAPAS

NOTAS A LOS ESTADOS FINANCIEROS
DEL 1o. DE ENERO AL 31 DE DICIEMBRE DE 2023
(Cifras en Pesos)

Página 5 de 31

Fecha: 08/01/2024

g) Fideicomisos de los cuales es Fideicomitente o Fideicomisario, y Contratos y Análogos, incluyendo Mandatos de los cuales es parte.

(No Aplica)

4.- Bases de Preparación de los Estados Financieros

Para llevar a cabo la preparación de los Estados Financieros del presente ejercicio se consideró lo siguiente:

a) Si se ha observado la Normatividad emitida por el CONAC y las disposiciones legales aplicables.

Se ha observado en cierta medida la Normatividad emitida por el CONAC y la Ley General de Contabilidad Gubernamental (LGCG), para la emisión de los estados financieros.

b) La Normatividad aplicada para el reconocimiento, valuación y revelación de los diferentes rubros de la información financiera, así como las bases de medición utilizadas para la elaboración de los estados financieros; por ejemplo: costo histórico, valor de realización, valor razonable, valor de recuperación o cualquier otro método empleado y los criterios de aplicación de los mismos.

Todas las cuentas que afectan económicamente al Instituto de Seguridad Social de los Trabajadores del Estado de Chiapas, están cuantificadas en términos monetarios y se registran al costo histórico. El costo histórico de las operaciones corresponde al monto erogado para su adquisición conforme a la documentación contable original justificativa y comprobatoria.

c) Postulados Básicos de Contabilidad Gubernamental (PBCG)

Las bases de preparación de los Estados Financieros del Instituto de Seguridad Social de los Trabajadores del Estado de Chiapas, aplican los Postulados Básicos siguientes:

- 1.- Sustancia Económica
- 2.- Entes Públicos
- 3.- Existencia Permanente
- 4.- Revelación
- 5.- Importancia Relativa
- 6.- Registro e Integración Presupuestaria
- 7.- Consolidación de la Información Financiera
- 8.- Devengo Contable
- 9.- Valuación
- 10.- Dualidad Económica
- 11.- Consistencia

d) Normatividad supletoria. En caso de emplear varios grupos de normatividades (normatividades supletorias), deberá realizar la justificación razonable correspondiente, su alineación con los PBCG y a las características cualitativas asociadas descritas en el Marco Conceptual de Contabilidad Gubernamental (MCCG) y sus modificaciones

(No Aplica)

e) Para las Entidades que por primera vez estén implementando la base devengada de acuerdo a la Ley de Contabilidad; deberán revelar las nuevas políticas de reconocimiento, su plan de implementación, revelar los cambios en las políticas, la clasificación y medición de las mismas, así como su impacto en la información financiera, y presentar los últimos estados financieros con la normatividad anteriormente utilizada con las nuevas políticas para fines de comparación en la transición a la base de devengado.

(No Aplica)

GOBIERNO CONSTITUCIONAL DEL ESTADO DE CHIAPAS
INSTITUTO DE SEGURIDAD SOCIAL DE LOS TRABAJADORES
DEL ESTADO DE CHIAPAS

NOTAS A LOS ESTADOS FINANCIEROS
DEL 1o. DE ENERO AL 31 DE DICIEMBRE DE 2023
(Cifras en Pesos)

Página 6 de 31

Fecha: 08/01/2024

5.- Políticas de Contabilidad Significativas

Es importante revelar que para dar cumplimiento con el artículo 13 del Reglamento Financiero Actuarial a partir del 01 de Enero del 2020, la Contabilidad se segmenta por cuatro fondos contable, Fondo de Gastos de Administración, Fondo de Préstamos y Prestaciones Sociales, Fondo de Pensiones y Fondo de Servicios Médicos, con la finalidad de que los registros sean más transparentes, tomando en consideración que el ISSTECH, es una Institución de Salud pero que además otorga prestaciones Socioeconómicas y culturales.

Así mismo Los bienes muebles del Instituto de Seguridad Social de los trabajadores del estado de Chiapas, es registrado al valor de Adquisición, ya que los gastos de acondicionamiento, mantenimiento y reparación, se registran directamente a la cuenta de gastos del ejercicio y es preciso revelar que se está en proceso de integrar la conciliación de los mismos entre el área de Patrimonio y Contabilidad de este Instituto lo cual ha limitado al registro de la depreciación contable.

Efectos de la Inflación en la Información Financiera. - Las cifras que se incluyen en los estados financieros, han sido determinadas sobre valores históricos y, en consecuencia, no incluyen los ajustes por los efectos de la inflación, ya que no representan ventaja de orden práctico y financiero, y no proporciona ningún beneficio, ni fiscal ni financieramente.

6.- Posición en Moneda Extranjera y Protección por Riesgo Cambiario.

(No aplica)

7.- Reporte Analítico de Activo.

En las reglas específicas del Registro y Valoración del Patrimonio emitidas por el Consejo Nacional de Armonización Contable, se definió como vida útil de un activo, al periodo durante el que se espera utilizar el activo, además, se menciona que se considerará que un activo tiene una vida útil indefinida cuando, sobre la base de un análisis de todos los factores relevantes, no exista un límite previsible al periodo a lo largo del cual se espera que el activo genere rendimientos económicos o potencial de servicio, o a la utilización en la producción de bienes y servicios públicos. Con base en estas reglas, los activos del **Instituto de Seguridad Social de los Trabajadores del Estado de Chiapas**, sitúa la valoración de sus bienes tangibles e intangibles aplicando la depreciación y amortización, utilizando el procedimiento establecido por el Consejo Nacional de Armonización Contable (CONAC).

Las principales variaciones que presenta el activo del 1 de enero al 31 de diciembre de 2023, se integra de la siguiente manera:

- a) La variación negativa de \$10,028,004.83 que refleja el rubro de Efectivo y Equivalentes se debe sustancialmente por el cobro de cuotas y aportaciones de seguridad social durante el ejercicio 2023.
- b) Con respecto a la variación positiva de \$79,312,543.97 que refleja el rubro Derechos a Recibir Efectivo o Equivalentes se genera principalmente por los adeudos de entes patronales de cuotas y aportaciones, así como por recuperaciones de préstamos correspondiente al mes de diciembre del 2023 y recursos subsidiados de Participaciones Federales y Fafef para complemento de pago de nómina de pensionados.
- c) En lo que respecta a la variación positiva de \$88,540,308.27 del rubro de Inversiones Financieras a Largo Plazo, se debe principalmente por la emisión de diferentes préstamos del fondo durante el mes de diciembre de 2023.
- d) En lo que respecta a la variación positiva de \$58,802,527.70 del rubro de Derechos a Recibir Efectivo o Equivalente



**GOBIERNO CONSTITUCIONAL DEL ESTADO DE CHIAPAS
INSTITUTO DE SEGURIDAD SOCIAL DE LOS TRABAJADORES
DEL ESTADO DE CHIAPAS**

**NOTAS A LOS ESTADOS FINANCIEROS
DEL 1o. DE ENERO AL 31 DE DICIEMBRE DE 2023
(Cifras en Pesos)**

Página 7 de 31

Fecha: 08/01/2024

a Largo Plazo, se debe principalmente por la emisión de préstamos del fondo durante el mes de diciembre de 2023.

e) En lo que se refiere a la variación positiva de \$91,739,625.81 del rubro de Bienes Muebles se debe a la adquisición en el mes de diciembre de 2023 de microscopio marca LW SCIENTIFIC, 2 microscopio biológico binocular marca LW SCIENTIFIC, torre de endoscopia con 1 videocolonoscopio, 1 videoduodenoscopia marca PENTEX, un sistema de alto flujo marca FISHER, 2 desfibrilador de onda bifásica con marca pasos y monitoreo multiparametrico marca ZOLL, 1 ventilador mecánico de traslado maraca HAMILTON, 3 negatoscopio tipo led marca GREEN LED, 1 parafinero para mano marca THERABATH, 1 camilla para ambulancia mecánico-manual marca SPENCER, 1 digitalizadora de rayos X con impresora marca FUJI, 4 unidades combinadas para electroterapia y ultrasonido marca CHATTANOOGA, 2 unidades combinadas para electroterapia y ultrasonido marca CHATTANOOGA.

8.- Fideicomisos, Mandatos y Análogos

Los fideicomisos, mandatos y contratos análogos presentados en los estados financieros del **Instituto de Seguridad Social de los Trabajadores del Estado de Chiapas**, ascienden a un importe de \$832,906,844.99 y se encuentran registrados en el activo no circulante mismo que se muestra a continuación:

FIDEICOMISOS, MANDATOS Y ANÁLOGOS (Cifras en Pesos)				
CONCEPTO	SALDO AL 31 DE DICIEMBRE DE 2022	MOVIMIENTOS 2023		SALDO AL 31 DE DICIEMBRE DE 2023
		AUMENTO	DISMINUCIÓN	
Fideicomiso de Pensiones	\$744,366,536.72	\$4,593,383,407.01	\$4,504,843,098.74	\$832,906,844.99
SUMAS	\$744,366,536.72	\$4,593,383,407.01	\$4,504,843,098.74	\$832,906,844.99

Se integra por el fondo de fideicomiso de pensiones y jubilaciones el cual considera las cuotas y aportaciones mensuales, la aplicación corresponde al 5% sobre sueldos de cuotas de los trabajadores en transición y 13% de los de nueva generación, el 31.50% aportaciones del gobierno de sus trabajadores en transición y el 31.50% de los trabajadores de nueva generación del sector; Magisterio, Burocracia e ISSTECH; así como los intereses que generan las inversiones en las casas de bolsa, e intereses generados por la revolvencia de los préstamos fideicomiso; recursos que son de exclusividad para la operatividad de los Pensionados y Jubilados, del sector Magisterio, Burocracia, Policía e ISSTECH.

9.- Reporte de la Recaudación

El **Instituto de Seguridad Social de los Trabajadores del Estado de Chiapas** obtiene sus ingresos sustancialmente de sus cuotas y aportaciones médicas de sus trabajadores, y de trabajadores del sector magisterio, burocracia y del sector pensionado, así como de las aportaciones patronales y subsidios otorgados por gobierno del estado para complemento de pago de la nómina de pensionados y jubilados y para pago de pasivos.

10.- Información sobre la Deuda y el Reporte Analítico de la Deuda

(No Aplica)

11.-Calificaciones Otorgadas





GOBIERNO CONSTITUCIONAL DEL ESTADO DE CHIAPAS
INSTITUTO DE SEGURIDAD SOCIAL DE LOS TRABAJADORES
DEL ESTADO DE CHIAPAS

NOTAS A LOS ESTADOS FINANCIEROS
DEL 1o. DE ENERO AL 31 DE DICIEMBRE DE 2023
(Cifras en Pesos)

Página 8 de 31

Fecha: 08/01/2024

(No Aplica)

12.- Proceso de Mejora

Dado a que el ISSTECH aún no se encuentra adherido al SIHAE en su totalidad por sus características particulares en el desarrollo de sus operaciones Presupuestales, Financieras y Contables, las diversas áreas inmersas en las operaciones presupuestales, financieras y contables del ISSTECH, están trabajando en coordinación con la Dirección de Contabilidad Gubernamental, la Dirección de Política del Gasto y la Dirección de Presupuesto del Gasto Institucional de la Secretaría de Hacienda del Estado en los procesos para la implementación del SIAHE el cual permitirá cumplir con las disposiciones emitidas por el Consejo Nacional de Armonización Contable, Ley General de Contabilidad Gubernamental y Normatividad Contable para el Estado de Chiapas.

a) Principales Políticas de Control Interno

Manual de Procedimientos: Nos indica los procedimientos que debemos seguir de forma ordenada en el desarrollo de las actividades; evitando duplicidad de esfuerzos.

Ley General de Contabilidad Gubernamental (LGCG): Nos establece los criterios generales que rigen la contabilidad gubernamental y la emisión de información financiera, incluyendo la presupuestaria y programática en forma razonable y transparente.

Normatividad Contable: Tiene por objeto efectuar el registro contable de los recursos públicos y la preparación de informes financieros de forma armonizada, que dan transparencia para la interpretación, evaluación, fiscalización y entrega de informes; regulando las operaciones contables.

Normas Presupuestarias: Nos indica cómo se ejecuta el gasto público, administrándolo con eficiencia, eficacia, economía, transparencia y honradez, para rendir cuentas de los recursos públicos, así mismo contribuir a fortalecer la Armonización presupuestaria y contable.

b) Medidas de Desempeño Financiero, Metas y Alcance

A través del proceso de armonización contable, se da un cambio trascendental para atender en tiempo y forma el nuevo esquema de la contabilidad gubernamental, logrando resultados en materia de información financiera, transparencia y rendición de cuentas, así como, mantener la liquidez y solvencia económica.

13.- Información por Segmentos

El ISSTECH únicamente realiza una actividad preponderante que es la de atención médica y prestaciones sociales y económicas a sus derechohabientes, por lo que no es necesario hacer mención de manera segmentada toda vez que no cuenta con una diversidad de actividades.

14.- Eventos Posteriores al Cierre

No existen hechos significativos sobre eventos que afectan económicamente y que pudiera tener un efecto en los estados financieros al cierre del mes de diciembre del 2023.



**GOBIERNO CONSTITUCIONAL DEL ESTADO DE CHIAPAS
INSTITUTO DE SEGURIDAD SOCIAL DE LOS TRABAJADORES
DEL ESTADO DE CHIAPAS**

**NOTAS A LOS ESTADOS FINANCIEROS
DEL 1o. DE ENERO AL 31 DE DICIEMBRE DE 2023
(Cifras en Pesos)**

Fecha: 08/01/2024

15.- Partes Relacionadas

Al cierre del mes de diciembre de 2023 en el **Instituto de Seguridad Social de los Trabajadores del Estado de Chiapas**, no existen parte relacionadas que pudieran ejercer influencia significativa sobre la toma de decisiones financieras y operativas.

16.- Responsabilidad Sobre la Presentación Razonable de la Información Contable

“Bajo protesta de decir verdad declaramos que los Estados Financieros y sus Notas, son razonablemente correctos y son responsabilidad del emisor”.

NOTAS DE DESGLOSE

NOTAS AL ESTADO DE ACTIVIDADES

El Estado de Actividades refleja el resultado entre el saldo total de los ingresos captados y el saldo total de los gastos incurridos por el **Instituto de Seguridad Social de los Trabajadores del Estado de Chiapas**, cuya diferencia positiva o negativa determina el ahorro o desahorro del 1 de enero al 31 de diciembre de 2023, sin considerar la inversión física en Bienes Muebles e Inmuebles, Infraestructura y Construcciones en Proceso. De esta forma el resultado durante este periodo refleja un ahorro por \$222,743,964.37

Ingresos y Otros Beneficios

Ingresos de Gestión

Dentro de este rubro se reflejan las cuotas y aportaciones de seguridad social de los trabajadores del sector magisterio, burocracia, Isstech, convenios particulares y pensionados; así mismo se considera los ingresos por reposición de credenciales, ingresos del deportivo, renta de espacios por estaciones de carga, domo, cafetería, expedición de certificados médicos y servicios médicos a particulares.

Del total de los Ingresos de Gestión, se explican aquellas que en lo individual representan el 15 % o más, de la totalidad de las mismas, el cual se integra de la siguiente manera: el importe de \$3,402,201,793.25 por concepto de Cuotas y Aportaciones para la Seguridad social descontadas a los trabajadores del sector Magisterio, Burocracia, Isstech Y Pensionados

INGRESOS DE GESTION

(Cifras en Pesos)

CONCEPTO	NATURALEZA	2023	2022
Cuotas y Aportaciones de Seguridad Social	Acreeedora	\$3,402,201,793.25	\$ 3,033,101,311.08
Ingresos por Venta de Bienes y Prestación de Servicios de Instituciones Públicas de Seguridad Social.	Acreeedora	8,366,502.63	2,206,615.58
	SUMAS	\$3,410,568,295.88	\$3,035,307,926.66



**GOBIERNO CONSTITUCIONAL DEL ESTADO DE CHIAPAS
INSTITUTO DE SEGURIDAD SOCIAL DE LOS TRABAJADORES
DEL ESTADO DE CHIAPAS**

**NOTAS A LOS ESTADOS FINANCIEROS
DEL 1o. DE ENERO AL 31 DE DICIEMBRE DE 2023
(Cifras en Pesos)**

Fecha: 08/01/2024

Participaciones, Aportaciones, Convenios, Incentivos Derivados de la Colaboración Fiscal, Fondos Distintos de Aportaciones, Transferencias, Asignaciones, Subsidios y Subvenciones, y Pensiones y Jubilaciones.

Al 30 de septiembre del 2023, el 15 % o más de este rubro están integrados por recursos presupuestales ministrados y radicados a través de transferencias que la Secretaría de Hacienda realiza con base al presupuesto autorizado, para llevar acabo las actividades del **Instituto de Seguridad Social de los Trabajadores del Estado de Chiapas**, proporcionado con las fuentes de financiamiento del Fondo de Aportaciones para el Fortalecimiento de las Entidades Federativas, para cubrir el costo de la Nómina de pensionados, así como para pago de pasivos proporcionados con fuente de financiamiento de aportaciones federales.

PARTICIPACIONES, APORTACIONES, CONVENIOS, INCENTIVOS DERIVADOS DE LA COLABORACION FISCAL, FONDOS DISTINTOS DE APORTACIONES, TRANSFERENCIAS, ASIGNACIONES, SUBSIDIOS Y SUBVENCIONES, Y PENSIONES Y JUBILACIONES.
(Cifras en Pesos)

CONCEPTO	NATURALEZA	2023	2022
Transferencias, Asignaciones, Subsidios y Subvenciones, y Pensiones y Jubilaciones	Acreedora	\$2,813,333,262.45	\$2,546,381,330.01
	SUMAS	\$2,813,333,262.45	\$2,546,381,330.01

Otros Ingresos y Beneficios

El rubro de Otros Ingresos y Beneficios, corresponden a ingresos obtenidos al 31 de diciembre de 2023. A continuación, se explican aquellas que en lo individual representan el 15 % o más del total de las mismas, integrado por: Ingresos Financieros con un importe de \$28,626,499.54 por concepto de intereses de inversión fideicomiso.

El rubro de Otros Ingresos y Beneficios, corresponden a ingresos obtenidos, por concepto de rendimientos generados de los préstamos otorgados a corto y a largo plazo, las inversiones, cuentas bancarias y lo que generan las casas de bolsa de inversión del fideicomiso; así mismo, los importes que corresponde a productos diversos por diferencia en pagos y depósitos por apertura de cuenta bancaria.

Es de suma importancia revelar que dentro de los ingresos recaudados se está considerando el importe de \$116,845,635.23 que corresponde a las recuperaciones de capital de los diversos préstamos que otorga el Instituto mismo que se encuentra registrado dentro de la cuenta de Balance 1224 Préstamos otorgados a largo plazo.

OTROS INGRESOS Y BENEFICIOS
(Cifras en Pesos)

CONCEPTO	NATURALEZA	2023	2022
Ingresos Financieros	Acreedora	\$28,626,499.54	\$ 23,651,972.41
Otros Ingresos y Beneficios Varios	Acreedora	839.42	768.89
	SUMAS	\$28,627,339.11	\$ 23,652,741.30
TOTAL INGRESOS Y OTROS BENEFICIOS		\$6,252,528,897.44	\$ 5,605,341,997.97



**GOBIERNO CONSTITUCIONAL DEL ESTADO DE CHIAPAS
INSTITUTO DE SEGURIDAD SOCIAL DE LOS TRABAJADORES
DEL ESTADO DE CHIAPAS**

**NOTAS A LOS ESTADOS FINANCIEROS
DEL 1o. DE ENERO AL 31 DE DICIEMBRE DE 2023
(Cifras en Pesos)**

Fecha: 08/01/2024

Gastos y Otras Pérdidas

Gastos de Funcionamiento

Los gastos de funcionamiento lo integran todas las erogaciones realizadas en la operatividad, al 31 de diciembre de 2023, principalmente en los capítulos 1000 Servicios Personales, 2000 Materiales y Suministros, 3000 Servicios Generales.

Del total de los Gastos de Funcionamiento, se explican aquellas que en lo individual representan el 15 % o más, de la totalidad de las mismas, el cual se integra de la siguiente manera: el importe de \$753,090,459.39 correspondiente a servicios personales, sueldos y salarios del personal que labora en el **Instituto de Seguridad Social de los Trabajadores del Estado de Chiapas**, así como, el importe de \$422,030,878.50 del capítulo 2000 materiales y suministros y \$315,621,761.63 del capítulo 3000 servicios generales, por concepto de servicios recibidos durante la operatividad, correspondiente al 31 de diciembre de 2023.

GASTOS DE FUNCIONAMIENTO
(Cifras en Pesos)

CONCEPTO	2023	2022
Servicios Personales	\$753,090,459.39	\$ 745,205,405.15
Materiales y Suministros	\$422,030,878.50	\$275,665,135.80
Servicios Generales	\$315,621,761.63	\$260,879,026.07
SUMAS	\$1,490,743,099.52	\$1,281,749,567.02

Transferencias, Asignaciones, Subsidios y Otras Ayudas

Las Transferencias, Asignaciones, Subsidios y Otras Ayudas, que en lo individual representan el 15 % o más del total del rubro, lo integran todas las erogaciones realizadas en la operatividad al 31 de diciembre de 2023, principalmente por el importe de \$4,538,798,609.66 por concepto de pago de pensiones y jubilaciones, de los trabajadores del Instituto de Seguridad Social de los Trabajadores del Estado de Chiapas.

TRANSFERENCIAS, ASIGNACIONES, SUBSIDIOS Y OTRAS AYUDAS
(Cifras en Pesos)

CONCEPTO	2023	2022
Subsidios y Subvenciones	\$17,532,779.63	\$29,682,421.91
Ayudas Sociales	\$16,274,211.46	\$11,867,461.60
Pensiones y Jubilaciones	\$4,504,991,618.57	\$3,944,440,172.55
SUMAS	\$4,538,798,609.66	\$3,985,990,056.06



**GOBIERNO CONSTITUCIONAL DEL ESTADO DE CHIAPAS
INSTITUTO DE SEGURIDAD SOCIAL DE LOS TRABAJADORES
DEL ESTADO DE CHIAPAS**

**NOTAS A LOS ESTADOS FINANCIEROS
DEL 1o. DE ENERO AL 31 DE DICIEMBRE DE 2023
(Cifras en Pesos)**

Fecha: 08/01/2024

Otros Gastos y Pérdidas Extraordinarias

Dentro de este rubro se explican aquellas que en lo individual representan el 15 % o más, de la totalidad de las mismas, el cual se integra de la siguiente manera: con un importe de \$243,223.89 el registro bienes enajenables e inventariables cuyo costo unitario de adquisición no sobrepasa 70 veces el valor diario de la Unidad de Medida y Actualización (UMA) al 31 de diciembre de 2023.

OTROS GASTOS Y PÉRDIDAS EXTRAORDINARIAS		
<i>(Cifras en Pesos)</i>		
CONCEPTO	2023	2022
Otros Gastos	\$243,223.89	\$446,455.31
SUMAS	\$243,223.89	\$446,455.31
TOTAL DE GASTOS Y OTRAS PÉRDIDAS	\$6,029,784,933.07	\$5,268,186,078.39

NOTAS AL ESTADO DE SITUACIÓN FINANCIERA

El Estado de Situación Financiera muestra la posición financiera del **Instituto de Seguridad Social de los Trabajadores del Estado de Chiapas**, valuados y elaborados de acuerdo con los Postulados Básicos de Contabilidad Gubernamental, Normas y Metodología para la Emisión de Información Financiera y Estructura de los Estados Financieros del Ente Público y Característica de sus Notas, emitidos por el Consejo Nacional de Armonización Contable (CONAC), el cual refleja los bienes y derechos que se clasifican en rubros de acuerdo a su disponibilidad de liquidez al igual que sus obligaciones o compromisos, agrupándolas con relación a su exigibilidad.

ACTIVO

El activo se compone de los fondos, valores, derechos y bienes cuantificados en términos monetarios, los cuales dispone el **Instituto de Seguridad Social de los Trabajadores del Estado de Chiapas**, para la operatividad y la prestación de servicios públicos, éste se integra como sigue:

Circulante

Efectivo y Equivalentes

El rubro de efectivos y equivalentes al 31 de diciembre de 2023, asciende a \$400,952,057.33 el cual representa el 83 % del total del Activo Circulante se integra por los ingresos obtenidos por diversos conceptos, como son: saldos en las cuentas bancarias para la operatividad de las actividades del instituto y los depósitos en garantía por contratos de arrendamiento de las unidades médicas de Comitán, casa geriátrica de Comitán y oficina de enlace de tercer nivel en la ciudad de México.



**GOBIERNO CONSTITUCIONAL DEL ESTADO DE CHIAPAS
INSTITUTO DE SEGURIDAD SOCIAL DE LOS TRABAJADORES
DEL ESTADO DE CHIAPAS**

**NOTAS A LOS ESTADOS FINANCIEROS
DEL 1o. DE ENERO AL 31 DE DICIEMBRE DE 2023
(Cifras en Pesos)**

Fecha: 08/01/2024

EFFECTIVOS Y EQUIVALENTE
(Cifras en Pesos)

CONCEPTO	2023	2022
Bancos/Dependencias y Otros	\$400,896,910.33	\$410,912,338.21
Depósitos de Fondos de Terceros en Garantía y/o Administración	\$55,147.00	\$67,723.95
SUMAS	\$400,952,057.33	\$410,980,062.16

Derechos a Recibir Efectivo o Equivalentes

Este rubro del activo asciende a \$81,593,991.00 el cual representa el 16 % del total del activo circulante, corresponde al periodo que se informa, y de ejercicios anteriores; se integra por aportaciones de pensionados, cuotas y aportaciones médicas, recuperaciones de préstamos subsidio de aportaciones federales, 1% de cuotas y aportaciones para el fondo de préstamos y subsidio al empleo que beneficia a los trabajadores del Instituto sujeto a su acreditamiento contra I.S.R. de Sueldos y Salarios. Así mismo, por fondos revolventes otorgados a las unidades médicas para el funcionamiento y desempeño de sus actividades pendientes de comprobación; de igual manera por recursos sujetos de aplicación y adeudos por diversos conceptos.

DERECHOS A RECIBIR EFECTIVO O EQUIVALENTES
(Cifras en Pesos)

CONCEPTO	VENCIMIENTO(DÍAS)	2023	2022
Cuentas por Cobrar a Corto Plazo	≤ 365	\$79,307,729.26	\$ 2,564.79
Equivalente	< 365	\$2,286,261.74	\$2,278,882.24
SUMAS		\$81,593,991.00	\$2,281,447.03

CUENTAS POR COBRAR A CORTO LAZO	VENCIMIENTO(DÍAS)	2023	2022
Cuotas y aportaciones	≤ 365	\$75,877,954.61	0.00
1% cuotas y aportaciones	≤ 365	\$1,437,024.86	0.00
Subsidio al empleo	≤ 365	\$836.42	2,564.780
Saldo a Favor de isr Salarios	≤ 365	\$4,007.72	0.00
Ministraciones P/Reintegrar Ing. Propios	≤ 365	\$1,987,905.65	0.00
SUMAS		\$79,307,729.26	\$ 2,564.78



**GOBIERNO CONSTITUCIONAL DEL ESTADO DE CHIAPAS
INSTITUTO DE SEGURIDAD SOCIAL DE LOS TRABAJADORES
DEL ESTADO DE CHIAPAS**

**NOTAS A LOS ESTADOS FINANCIEROS
DEL 1o. DE ENERO AL 31 DE DICIEMBRE DE 2023
(Cifras en Pesos)**

Fecha: 08/01/2024

DEUDORES DIVERSOS POR COBRAR A CORTO PLAZO	VENCIMIENTO (DÍAS)	2023	2022
Funcionarios y Empleados	≤ 365	\$976,930.87	\$ 116,537.14
Deudores Diversos	≤ 365	\$1,309,330.87	\$2,162,345.10
	SUMAS	\$2,286,261.74	\$2,278,882.24

No Circulante

Inversiones Financieras a Largo Plazo

Este rubro asciende a \$832,906,844.99 y representa el 38 % del Activo No Circulante se integra por el fondo de fideicomiso de pensiones y jubilaciones el cual considera las cuotas y aportaciones mensuales, la aplicación corresponde al 5% sobre sueldos de cuotas de los trabajadores en transición y 13% de los de nueva generación, el 32 % aportaciones del gobierno de sus trabajadores en transición y el 32 % de los trabajadores de nueva generación del sector; Magisterio, Burocracia e ISSTECH; así como los intereses que generan las inversiones en las casas de bolsa, e intereses generados por la revolvencia de los préstamos fideicomiso; recursos que son de exclusividad para la operatividad de los Pensionados y Jubilados, del sector Magisterio, Burocracia e ISSTECH.

INVERSIONES FINANCIERAS A LARGO PLAZO

(Cifras en Pesos)

CONCEPTO	VENCIMIENTO (DÍAS)	2023	2022
Fideicomiso, Mandatos y Contratos Análogos	> 365	\$832,906,844.99	\$744,366,536.72
	SUMAS	\$832,906,844.99	\$744,366,536.72

Los fideicomisos, mandatos y contratos análogos presentados en los estados financieros del **Instituto de Seguridad Social de los Trabajadores del Estado de Chiapas**, ascienden a un importe de \$832,906,844.99 y se encuentran registrados en el activo no circulante mismo que se muestra a continuación:

FIDEICOMISOS, MANDATOS Y ANÁLOGOS

(Cifras en Pesos)

CONCEPTO	SALDO AL 31 DE DICIEMBRE DE 2022	MOVIMIENTOS 2023		SALDO AL 31 DE DICIEMBRE DE 2023
		AUMENTO	DISMINUCIÓN	
Fideicomiso de Pensiones	\$744,366,536.72	\$4,593,383,407.01	\$4,504,843,098.74	\$832,906,844.99
SUMAS	\$744,366,536.72	\$4,593,383,407.01	\$4,504,843,098.74	\$832,906,844.99

**GOBIERNO CONSTITUCIONAL DEL ESTADO DE CHIAPAS
 INSTITUTO DE SEGURIDAD SOCIAL DE LOS TRABAJADORES
 DEL ESTADO DE CHIAPAS**

**NOTAS A LOS ESTADOS FINANCIEROS
 DEL 1o. DE ENERO AL 31 DE DICIEMBRE DE 2023
 (Cifras en Pesos)**

Fecha: 08/01/2024

Derechos a Recibir Efectivo o Equivalentes a Largo Plazo

Este rubro asciende a \$887,728,129.89 y representa el 40 % del Activo No Circulante, se integra por 4% y 5% de Aportaciones para el Servicio médico de Pensionados, subsidio para el pago de Nómina de pensionados del Sector policía, Subsidio para medicamentos pendiente de recibir de la Secretaria de Hacienda, Así mismo, por saldo a favor de ISR por salarios y servicios profesionales y ministraciones otorgados a las unidades médicas para el funcionamiento y desempeño de sus actividades pendiente de comprobación, recursos sujetos de aplicación y adeudos por diversos conceptos.

De igual manera por préstamos otorgados a derechohabientes del ISSTECH, hipotecarios; que son destinados a la adquisición de viviendas, construcción, pago de pasivo y/o liberación de gravámenes de bienes inmuebles, con plazo hasta de 15 años y por los préstamos a corto plazo y especiales se otorgan con una recuperación hasta de 3 años de plazo, así como fondo de garantía de préstamos hipotecarios y préstamos especiales con una recuperación hasta 5 años.

DERECHOS A RECIBIR EFECTIVO O EQUIVALENTES A LARGO PLAZO

CONCEPTO	VENCIMIENTO(DÍAS)	2023	2022
Documentos Por Cobrar a Largo Plazo	> 365	\$22,588,012.45	\$ 162,472,414.03
Deudores Diversos a Largo Plazo	> 365	\$22,537,855.08	\$ 22,335,475.22
Préstamos Otorgados a Largo Plazo	> 365	\$842,602,262.36	\$644,117,712.94
SUMAS		\$887,728,129.89	\$828,925,602.19

DOCUMENTOS POR COBRAR A LARGO PLAZO	VENCIMIENTO (DÍAS)	2023	2022
Subsidio Pago de Nómina de Pensionados	> 365	\$22,532,304.52	\$162,418,868.1
Saldo a favor de isr salarios	> 365	\$49,731.79	\$47,569.79
Saldo a favor de isr por serv. Prof.	>365	\$5,976.14	\$5,976.14
SUMAS		\$22,588,012.45	\$162,472,414.03

DEUDORES DIVERSOS A LARGO PLAZO	VENCIMIENTO (DÍAS)	2023	2022
Funcionarios y Empleados	> 365	\$1,471,136.56	\$ 1,667,902.98
Deudores Diversos	> 365	\$21,066,718.52	\$20,667,572.24
SUMAS		\$22,537,855.08	\$22,335,475.22



**GOBIERNO CONSTITUCIONAL DEL ESTADO DE CHIAPAS
INSTITUTO DE SEGURIDAD SOCIAL DE LOS TRABAJADORES
DEL ESTADO DE CHIAPAS**

**NOTAS A LOS ESTADOS FINANCIEROS
DEL 1o. DE ENERO AL 31 DE DICIEMBRE DE 2023
(Cifras en Pesos)**

Página 16 de 31

Fecha: 08/01/2024

PRÉSTAMOS OTORGADOS A LARGO PLAZO	VENCIMIENTO (DÍAS)	2023	2022
Préstamos Otorgados a Largo Plazo	> 365	\$842,602,262.36	\$ 644,117,712.94
SUMAS		\$842,602,262.36	\$644,117,712.94

Bienes Inmuebles Infraestructura y Construcciones en Proceso

Este rubro al 31 de diciembre de 2023, asciende a \$191,270,319.69 y representa el 8 % del Activo No Circulante. Se integra de las propiedades que tiene el Instituto en el Estado de Chiapas y que ocupan sus oficinas administrativas, clínicas hospitalares, coordinaciones médicas y centro deportivo ISSTECH adquiridas con recursos propios y a través de donación.

BIENES INMUEBLES INFRAESTRUCTURA Y CONSTRUCCIONES EN PROCESO
(Cifras en pesos)

CONCEPTO	2023	2022
Terrenos	\$67,202,158.61	\$ 67,202,158.61
Edificios no Habitacionales	\$124,068,161.08	\$124,068,161.08
SUMAS	\$191,270,319.69	\$ 191,270,319.69

Bienes Muebles

Este rubro representa los bienes muebles que son propiedad del **Instituto de Seguridad Social de los Trabajadores del Estado de Chiapas**, como son Mobiliario y Equipo de Administración, Mobiliario y Equipo Educacional y Recreativo, Equipo e Instrumental Médico y de Laboratorio, Vehículos y Equipo de Transporte, Maquinaria Otros Equipos y Herramientas, Colecciones y Obras de Artes y Objetos Valiosos, los cuales fueron adquiridos con recursos propios en ejercicios anteriores y se encuentran en proceso de depuración, en función de lo útil, inservible y obsoleto de los mismos, de igual manera se está en proceso de integrar la conciliación entre el área de Patrimonio y Contabilidad de éste Instituto, lo cual limitó a la aplicación de la Depreciación de los Bienes Muebles.

Al 31 de diciembre de 2023, este rubro asciende a \$272,010,445.34 que presenta el 12 % del activo no circulante.

BIENES MUEBLES
(Cifras en Pesos)

CONCEPTO	2023	2022
Mobiliario y Equipo de Administración	\$40,979,258.58	\$ 38,159,249.86
Mobiliario y Equipo Educacional y Recreativo	\$4,957,144.99	\$4,860,197.99
Equipo e Instrumental Médico y de Laboratorio	\$194,653,594.64	\$111,300,286.55
Vehículos y Equipo de Transporte	\$16,742,981.27	\$11,651,149.27



**GOBIERNO CONSTITUCIONAL DEL ESTADO DE CHIAPAS
INSTITUTO DE SEGURIDAD SOCIAL DE LOS TRABAJADORES
DEL ESTADO DE CHIAPAS**

**NOTAS A LOS ESTADOS FINANCIEROS
DEL 1o. DE ENERO AL 31 DE DICIEMBRE DE 2023
(Cifras en Pesos)**

Página 17 de 31

Fecha: 08/01/2024

Maquinaria, Otros Equipos y Herramientas	\$14,619,655.86	\$14,242,125.86
Colecciones, Obras de Arte y Objetos Valiosos	\$57,810.00	\$57,810.00
SUMAS	\$272,010,445.34	\$180,270,819.53

Activos Intangibles

Este rubro representa los activos intangibles que son propiedad del **Instituto de Seguridad de los Trabajadores Del Estado de Chiapas**, como son: Licencias que aún se encuentran en buenas condiciones y que son básicos para la operatividad de las áreas administrativas, los cuales fueron adquiridos con recursos propios, en ejercicios anteriores.

Al 31 de diciembre de 2023, este rubro asciende a \$590,625.99 y representa el 2 % del Activo no Circulante.

ACTIVOS INTANGIBLES
(Cifras en Pesos)

CONCEPTO	2023	2022
Licencias	\$590,625.99	\$590,625.99
SUMAS	\$590,625.99	\$590,625.99

PASIVO

Es el conjunto de cuentas que permite el registro de las obligaciones contraídas por el **Instituto de Seguridad Social de los Trabajadores del Estado de Chiapas**, para el desarrollo de sus funciones y prestación de los servicios públicos. Al 31 de diciembre de 2023, los Estados Financieros reflejan principalmente Pasivo circulante a corto plazo, es decir, aquellas obligaciones en que la exigibilidad de pago es menor a un año, así también, pasivo no circulante a largo plazo que representa las obligaciones con vencimiento posterior a un año.

Circulante

Cuentas por Pagar a Corto Plazo

Al 31 de diciembre de 2023, este rubro asciende a \$194,005,794.09 el cual representa el 41 % del Pasivo Circulante, se integra principalmente por los compromisos pendientes de pago a proveedores y prestadores de servicios; por la adquisición de productos farmacéuticos e insumos médicos y prestaciones salariales devengados, del periodo que se informa y de años anteriores, importe que está en proceso de depuración para su pago.

Así como, por Contribuciones Federales de retenciones sobre honorarios, arrendamiento, impuesto sobre sueldos y salarios e indemnización, y retenciones del 1 % de Resico y contribuciones Estatales del 2% sobre nóminas, 6% adicional para el desarrollo económico y social de la entidad y 2% de retención de obras y servicios, del segundo bimestre de 2023, mismos que se pagarán a Hacienda Federal y Hacienda del Estado a más tardar el 17 de enero y 15 de diciembre de 2023 respectivamente.





**GOBIERNO CONSTITUCIONAL DEL ESTADO DE CHIAPAS
INSTITUTO DE SEGURIDAD SOCIAL DE LOS TRABAJADORES
DEL ESTADO DE CHIAPAS**

**NOTAS A LOS ESTADOS FINANCIEROS
DEL 1o. DE ENERO AL 31 DE DICIEMBRE DE 2023
(Cifras en Pesos)**

Fecha: 08/01/2024

También compromisos pendientes de pago a cargo del Instituto, tales como, pensión alimenticia, diversas cuotas sindicales, adeudos a empresas crediticias, entre otros, mismos que se encuentran en proceso de integración contable para su depuración correspondiente.

**CUENTAS POR PAGAR A CORTO PLAZO
(Cifras en Pesos)**

CONCEPTO	VENCIMIENTO(DÍAS)	2023	2022
Servicios Personales por Pagar a Corto Plazo	≤ 365	\$7,518,632.44	\$ 8,713,016.10
Proveedores por Pagar a Corto Plazo	≤ 365	\$134,273,744.27	\$70,890,778.81
Transferencias otorgadas por pagar a Corto Plazo		\$13,694,562.90	\$11,358,771.67
Retenciones y Contribuciones por Pagar a Corto Plazo	≤ 365	\$28,130,816.26	\$27,856,572.48
Otras Cuentas por Pagar a Corto Plazo	≤ 365	\$10,388,038.22	\$13,548,960.71
	SUMAS	\$194,005,794.09	\$132,368,099.77

Fondos y Bienes de Terceros en Garantía y/o Administración a Corto Plazo

Este rubro asciende a \$278,611,095.53 que representa el 59 % del total de pasivo circulante, se integra por rentas del centro deportivo y prestamos por pagar, recuperación de préstamos por aplicar, descuentos indebidos de préstamos, reintegros a kardex de préstamos, intereses cobrados del fondo de préstamos, 1% de cuotas y aportaciones del fondo de préstamos y rendimientos de cuentas bancarias del fondo de préstamos, las cuales se encuentran pendientes de liquidar al 31 de diciembre de 2023.

FONDOS Y BIENES DE TERCEROS EN GARANTIA Y/O ADMINISTRACION A CORTO PLAZO

(Cifras en Pesos)

CONCEPTO	VENCIMIENTO (DÍAS)	2023	2022
Fondos en Garantía a Corto Plazo	≤ 365	\$5,000.00	\$5,000.00
Otros Fondos de Terceros en Garantía y/o Administración a Corto Plazo	≤ 365	\$278,606,095.53	\$282,392,763.38
	SUMAS	\$278,611,095.53	\$282,397,763.38

**GOBIERNO CONSTITUCIONAL DEL ESTADO DE CHIAPAS
 INSTITUTO DE SEGURIDAD SOCIAL DE LOS TRABAJADORES
 DEL ESTADO DE CHIAPAS**

**NOTAS A LOS ESTADOS FINANCIEROS
 DEL 1o. DE ENERO AL 31 DE DICIEMBRE DE 2023
 (Cifras en Pesos)**

Página 19 de 31

Fecha: 08/01/2024

FONDOS EN GARANTÍA A CORTO PLAZO	VENCIMIENTO (DÍAS)	2023	2022
Recursos Ajenos	≤ 365	\$5,000.00	\$5,000.00
	SUMAS	\$5,000.00	\$5,000.00

OTROS FONDOS DE TERCEROS EN GARANTIA Y/O ADMINISTRACION A CORTO PLAZO	VENCIMIENTO (DÍAS)	2023	2022
Emisión de Préstamos por pagar	≤ 365	\$67,362,000.00	\$282,392,763.38
Recuperación de Préstamos por Aplicar	≤ 365	\$1,877,121.53	0.00
Descuentos Indebidos de Préstamos	≤ 365	\$818,773.21	0.00
Reintegra a Kardex Descuento Prest P/Ca	≤ 365	\$61,848.10	0.00
Intereses Cobrados del Fdo. de Préstamo	≤ 365	\$59,139,198.86	0.00
1% Cuota al Fondo de Préstamos	≤ 365	\$74,388,867.41	0.00
1% Aportación al Fondo de Préstamos	≤ 365	\$74,469,951.19	0.00
Rendimientos Cuentas Bancar Edo Prést	≤ 365	\$488,335.23	0.00
	SUMAS	\$278,606,095.53	\$282,392,763.38

Otros Pasivos a Corto Plazo

Este rubro asciende a \$367,823.49 se integra por depósitos bancarios por aclarar del periodo que se informa.

**OTROS PASIVOS A COTO PLAZO
 (Cifras en Pesos)**

CONCEPTO	VENCIMIENTO (DÍAS)	2023	2022
Otros Pasivos Circulantes	≤ 365	\$367,823.49	\$394,337.20
	SUMAS	\$367,823.49	\$394,337.20

OTROS PASIVOS CIRCULANTES	VENCIMIENTO (DÍAS)	2023	2022
Abonos Bancarios por Aclarar	≤ 365	\$367,823.49	\$394,337.20
	SUMAS	\$367,823.49	\$394,337.20





**GOBIERNO CONSTITUCIONAL DEL ESTADO DE CHIAPAS
INSTITUTO DE SEGURIDAD SOCIAL DE LOS TRABAJADORES
DEL ESTADO DE CHIAPAS**

**NOTAS A LOS ESTADOS FINANCIEROS
DEL 1o. DE ENERO AL 31 DE DICIEMBRE DE 2023
(Cifras en Pesos)**

Fecha: 08/01/2024

No Circulante

Cuentas por Pagar a Largo Plazo

Este rubro al 31 de diciembre de 2023, asciende a \$614,464,389.60 y representa el 43 % del total Pasivo No Circulante, se integra por los compromisos pendientes de pago a proveedores y prestadores de servicios, por la adquisición de productos farmacéuticos e insumos médicos y prestación de servicios, importe que está en proceso de depuración para su pago.

**CUENTAS POR PAGAR A LARGO PLAZO
(Cifras en Pesos)**

CONCEPTO	VENCIMIENTO (DÍAS)	2023	2022
Proveedores por Pagar a Largo Plazo	> 365	\$614,464,389.60	\$662,853,044.00
SUMAS		\$614,464,389.60	\$662,853,044.00

PROVEEDORES POR PAGAR A LARGO PLAZO	VENCIMIENTO (DÍAS)	2023	2022
Deuda P/Adq. de Bienes y cont. Servicios	> 365	\$614,464,389.60	\$662,853,044.00
SUMAS		\$614,464,389.60	\$662,853,044.00

Pasivos Diferidos a Largo Plazo

Este rubro al 31 de diciembre de 2023, asciende a \$434,752,939.86 y representa el 30 % del total de Pasivo No Circulante, se integra por sueldos por pagar, emisión de préstamos, devolución de cuotas de retiro, recursos pendientes de aplicar, entre otros.

**PASIVOS DIFERIDOS A LARGO PLAZO
(Cifras en Pesos)**

CONCEPTO	VENCIMIENTO(DÍAS)	2023	2022
Otros Pasivos Diferidos a Largo Plazo	> 365	\$434,752,939.86	\$449,431,393.75
SUMAS		\$434,752,939.86	\$449,431,393.75

(Handwritten mark)

(Handwritten signature)



**GOBIERNO CONSTITUCIONAL DEL ESTADO DE CHIAPAS
INSTITUTO DE SEGURIDAD SOCIAL DE LOS TRABAJADORES
DEL ESTADO DE CHIAPAS**

**NOTAS A LOS ESTADOS FINANCIEROS
DEL 1o. DE ENERO AL 31 DE DICIEMBRE DE 2023
(Cifras en Pesos)**

Fecha: 08/01/2024

OTROS PASIVOS DIFERIDOS A LARGO PLAZO	VENCIMIENTO(DÍAS)	2023	2022
Sueldos por Pagar	> 365	\$236,955,778.82	\$449,431,393.75
Emisión de Préstamos	> 365	\$194,272,557.01	0.00
Devolución de Cuotas de Retiro	> 365	\$816,370.88	0.00
Recursos Pendientes de Aplicar	> 365	\$2,708,233.15	0.00
SUMAS		\$434,752,939.86	\$449,431,393.75

Fondos y Bienes de Terceros en Garantía y/o Administración a Largo Plazo

Este rubro al 31 de diciembre del 2023, asciende a \$379,231,314.34 y representa el 27 % del total de pasivo no circulante, se integra por préstamos por pagar, recuperación de préstamos por aplicar, descuentos indebidos de préstamos, reintegros a kardex de préstamos, intereses cobrados del fondo de préstamos, 1 por ciento de cuotas y aportaciones del fondo de préstamos y rendimientos de cuentas bancarias del fondo de préstamos.

**FONDOS Y BIENES DE TERCEROS EN GARANTIA Y/O ADMINISTRACIÓN A LARGO PLAZO
(Cifras en Pesos)**

CONCEPTO	VENCIMIENTO (DÍAS)	2023	2022
Otros Fondos de Terceros Garantía a Largo Plazo	> 365	\$379,231,314.34	\$173,989,122.12
SUMAS		\$379,231,314.34	\$173,989,122.12

OTROS FONDOS DE TERCEROS EN GARANTÍA A LARGO PLAZO	VENCIMIENTO (DÍAS)	2023	2022
Emisiones de Préstamos por Pagar	> 365	\$30,377,000.00	\$173,989,122.12
Recuperaciones de préstamos por Aplicar	> 365	\$31,334.99	0.00
Descuentos Indebidos de Préstamos	> 365	\$642,698.31	0.00
Reintegr a Kardex Descuento Prest P/Canc	> 365	\$34,496.28	0.00
Intereses Cobrado del Fdo. de Préstamo	> 365	\$72,587,544.46	0.00
1% Cuota al Fondo de Préstamos	> 365	\$137,151,113.28	0.00
1% Aportación al Fondo de Préstamos	> 365	\$137,881,808.34	0.00
Rendimientos Cuentas Bancar Fdo. Prést.	> 365	\$525,318.68	0.00
SUMAS		\$379,231,314.34	\$173,989,122.12



**GOBIERNO CONSTITUCIONAL DEL ESTADO DE CHIAPAS
INSTITUTO DE SEGURIDAD SOCIAL DE LOS TRABAJADORES
DEL ESTADO DE CHIAPAS**

**NOTAS A LOS ESTADOS FINANCIEROS
DEL 1o. DE ENERO AL 31 DE DICIEMBRE DE 2023
(Cifras en Pesos)**

Fecha: 08/01/2024

NOTAS AL ESTADO DE VARIACIÓN EN LA HACIENDA PÚBLICA

La Hacienda Pública representa el importe de los bienes y derechos que son propiedad del **Instituto de Seguridad Social de Los Trabajadores del Estado de Chiapas**, dicho importe es modificado principalmente por el resultado positivo obtenido al 31 de diciembre de 2023, el cual asciende a \$222,743,964.37

El Estado de Variación en la Hacienda Pública muestra las modificaciones o cambios realizados en la Hacienda Pública, dichas variaciones representan la afectación por el resultado derivado del registro de operaciones de ejercicios anteriores por reintegros, depuración contable, regularización de saldos; de igual manera por el aumento o disminución de las reservas de pensiones y de préstamos a corto y a largo plazo a la fecha que se informa, la Hacienda Pública refleja un saldo de \$765,619,057.32

Así también, es modificado por el aumento o disminución al patrimonio, derivado del registro de movimientos realizados durante el periodo que se informa. A la fecha que se informa la modificación neta positiva al patrimonio es de \$ 108'367'404.23

HACIENDA PÚBLICA/PATRIMONIO

(Cifras en Pesos)

CONCEPTO	2023	2022
Patrimonio Generado	\$765,619,057.32	\$657,251,653.09
SUMAS	\$765,619,057.32	\$657,251,653.09

Patrimonio Generado

Resultados del Ejercicio (Ahorro/Desahorro)

El resultado positivo obtenido al periodo que se informa asciende a \$222,743,964.37 que representa el superávit por los ingresos excedentes a los gastos, lo cual fue derivado sustancialmente por el registro de los ingresos por cuotas y aportaciones para seguridad social y subsidiados con fuente de financiamiento de fondo de aportación para el fortalecimiento de las Entidades Federativas, otorgados por la Secretaría de Hacienda del Estado para complemento del pago de la Nómina de Pensionados.

PATRIMONIO GENERADO	PROCEDENCIA	2023	2022
Resultados del Ejercicio (Ahorro/Desahorro)	Ingresos y Otros Beneficios menos Gastos y Otras Pérdidas	\$222,743,964.37	\$337,155,919.58
	SUMAS	\$222,743,964.37	\$337,155,919.58

Resultados de Ejercicios Anteriores

Este rubro se integra principalmente por saldos de años anteriores, así como, por el traspaso del resultado del ejercicio anterior, efectuado al inicio del presente ejercicio; también se incluyen, aquellos movimientos realizados en el periodo que se informa por concepto de: afectación de la reserva por el pago de pensiones y jubilaciones.

**GOBIERNO CONSTITUCIONAL DEL ESTADO DE CHIAPAS
INSTITUTO DE SEGURIDAD SOCIAL DE LOS TRABAJADORES
DEL ESTADO DE CHIAPAS**

**NOTAS A LOS ESTADOS FINANCIEROS
DEL 1o. DE ENERO AL 31 DE DICIEMBRE DE 2023
(Cifras en Pesos)**

Fecha: 08/01/2024

PATRIMONIO GENERADO	PROCEDENCIA	2023	2022
Resultados de Ejercicios Anteriores	Traspaso del Resultado del Ejercicio anterior, Saldos, Registro de la Reserva de Pensiones, Reintegros, y Depuración de saldo y adeudos Contable por Actas de acuerdo del Grupo de Trabajo Interno	\$(362,172,089.35)	\$(494,468,969.92)
	SUMAS	\$(362,172,089.35)	\$(494,468,969.92)

Reservas

Este rubro corresponde principalmente a la reserva creada para el fondo de pensiones, Así como de los diversos préstamos que otorga el Instituto a sus trabajadores y a trabajadores del Sector Magisterio, Burocracia y Pensionados, mismas que dentro del periodo tuvo incrementos y decrementos, esta última sirve para cubrir posibles contingencias de fallecimientos de acreditados.

PATRIMONIO GENERADO	PROCEDENCIA	2023	2022
Reserva Por Contingencias	Préstamos al personal	\$905,047,182.30	\$814,564,703.43
	SUMAS	\$905,047,182.30	\$814,564,703.43

NOTAS AL ESTADO DE FLUJOS DE EFECTIVO

El Estado de Flujos de Efectivo, muestra los flujos de efectivo del **Instituto de Seguridad Social de los Trabajadores del Estado de Chiapas**, conformado por los elementos básicos: origen y aplicación de recursos.

Flujo de Efectivo de las Actividades de Operación

Durante el periodo que se informa, los orígenes de actividades de operación cobrados fueron por la cantidad de \$6,252,528,897.44. Las aplicaciones de actividades de operación pagadas por el periodo comprendido del 1 de enero al 31 de diciembre de 2023, asciende a \$6,029,784,933.07 el cual refleja un flujo neto positivo por actividades de operación por un importe de \$222,743,964.37

Flujo de Efectivo de las Actividades de Inversión

Durante el periodo que se informa, los orígenes de actividades de inversión cobrados fueron por la cantidad de \$362,663,761.02 Las aplicaciones de actividades de inversión pagadas por el periodo comprendido del 1 de enero al 31 de diciembre de 2023, asciende a \$795,435,326.91 el cual refleja un flujo neto a la baja por actividades de inversión negativa por un importe de \$432,771,565.89

Flujo de Efectivo de las Actividades de Financiamiento





**GOBIERNO CONSTITUCIONAL DEL ESTADO DE CHIAPAS
INSTITUTO DE SEGURIDAD SOCIAL DE LOS TRABAJADORES
DEL ESTADO DE CHIAPAS**

**NOTAS A LOS ESTADOS FINANCIEROS
DEL 1o. DE ENERO AL 31 DE DICIEMBRE DE 2023
(Cifras en Pesos)**

Fecha: 08/01/2024

Durante el periodo que se informa, los orígenes de actividades de financiamiento cobrados fueron por la cantidad de \$271,325,192.69. Las aplicaciones de actividades de financiamiento pagadas por el periodo comprendido del 1 de enero al 30 de diciembre de 2023, asciende a \$71,235,596.00 el cual refleja un flujo neto positivo por actividades de financiamiento por un importe de \$199,999,596.69

Incremento/Disminución Neta en el Efectivo y Equivalentes al Efectivo

La disminución neta en el efectivo y equivalentes al 31 de diciembre de 2023 tiene un saldo de \$10,028,004.83

Efectivo y Equivalentes al Efectivo al Final del Ejercicio

Las cifras del efectivo y equivalentes al efectivo, al final del ejercicio que figuran en la última parte del Estado de Flujos de Efectivo, es el siguiente:

EFFECTIVO Y EQUIVALENTES AL EFFECTIVO AL FINAL DEL EJERCICIO		
(Cifras en Pesos)		
CONCEPTO	2023	2022
Efectivo y Equivalentes al Efectivo al Final del Ejercicio	\$400,952,057.33	\$410,980,062.16

Efectivo y Equivalentes

El análisis de los saldos inicial y final del efectivo y equivalentes al efectivo, al final del ejercicio del estado de flujos de efectivo, respecto a la composición del rubro de efectivo y equivalentes es como sigue:

EFFECTIVO Y EQUIVALENTES		
(Cifras en Pesos)		
CONCEPTO	2023	2022
Bancos/Dependencias y Otros	\$400,896,910.33	\$410,912,338.21
Depósitos de Fondos de Terceros en Garantía y/o Administración	\$55,147.00	\$67,723.95
TOTAL	\$400,952,057.33	\$410,980,062.16

Adquisiciones de las Actividades de Inversión efectivamente pagadas

Al 31 de diciembre de 2023, no se realizaron adquisiciones de las actividades de inversión efectivamente pagadas, respecto del apartado de aplicación, mismas que a continuación se describen.



**GOBIERNO CONSTITUCIONAL DEL ESTADO DE CHIAPAS
INSTITUTO DE SEGURIDAD SOCIAL DE LOS TRABAJADORES
DEL ESTADO DE CHIAPAS**

**NOTAS A LOS ESTADOS FINANCIEROS
DEL 1o. DE ENERO AL 31 DE DICIEMBRE DE 2023
(Cifras en Pesos)**

Fecha: 08/01/2024

ADQUISICIONES DE ACTIVIDADES DE INVERSIÓN EFECTIVAMENTE PAGADAS
(Cifras en Pesos)

CONCEPTO	2023	2022
Bienes Inmuebles, Infraestructura y Construcciones en Proceso	\$ 0.00	\$0.00
Bienes Muebles	91,739,625.81	\$77,169,461.45
Mobiliario y Equipo de Administración	2,820,008.72	\$18,015,178.60
Mobiliario y Equipo Educativo y Recreativo	96,947.00	\$79,937.95
Equipo e Instrumental Médico y de Laboratorio	83,353,308.09	\$59,016,534.90
Colecciones, Obras de Arte y Objetos Valiosos	0.00	\$57,810.00
Vehículos y Equipo de Transporte	5,091,832.00	0.00
Maquinaria, Otros Equipos y Herramientas	377,530.00	0.00
Otras Inversiones	703,695,701.10	\$278,565,313.82
TOTAL	795,435,326.91	\$355,734,775.27

Conciliación de Flujos de Efectivo Netos

A continuación, se presenta la Conciliación de los Flujos de Efectivo Netos de las Actividades de Operación y saldos de Resultados del Ejercicio (Ahorro/Desahorro):

CONCILIACIÓN DE FLUJOS DE EFECTIVO NETOS

CONCEPTO	2023	2022
Resultados del Ejercicio Ahorro/Desahorro	\$222,743,964.37	\$337,155,919.58
Movimientos de partidas (o rubros) que no afectan al efectivo	0	0
Otros Gastos Varios	0	0
Flujo de Efectivo Neto de las Actividades de Operación	\$222,743,964.37	\$337,155,919.58



**GOBIERNO CONSTITUCIONAL DEL ESTADO DE CHIAPAS
INSTITUTO DE SEGURIDAD SOCIAL DE LOS TRABAJADORES
DEL ESTADO DE CHIAPAS**

**NOTAS A LOS ESTADOS FINANCIEROS
DEL 1o. DE ENERO AL 31 DE DICIEMBRE DE 2023
(Cifras en Pesos)**

Fecha: 08/01/2024

**CONCILIACIÓN ENTRE LOS INGRESOS PRESUPUESTARIOS Y CONTABLES, ASÍ COMO ENTRE LOS
EGRESOS PRESUPUESTARIOS Y LOS GASTOS CONTABLES**

De conformidad a lo dispuesto por el "Acuerdo por el que se emite el formato de conciliación entre los ingresos presupuestarios y contables, así como entre los egresos presupuestarios y los gastos contables" y sus modificaciones, dictado por el Consejo Nacional de Armonización Contable, a continuación, se presenta la conciliación contable-presupuestaria, correspondiente del 1 de enero al 31 de diciembre de 2023:

**INSTITUTO DE SEGURIDAD SOCIAL DE LOS TRABAJADORES DEL ESTADO DE CHIAPAS
CONCILIACIÓN ENTRE LOS INGRESOS PRESUPUESTARIOS Y CONTABLES
DEL 1 DE ENERO AL 31 DE DICIEMBRE DE 2023
(Cifras en Pesos)**

CONCEPTO	2023
1. Total de Ingresos Presupuestarios	\$6,526,675,809.50
2. Más Ingresos Contables No Presupuestarios	\$839.57
2.1 Ingresos Financieros	0
2.2 Incremento por Variación de Inventarios	0
2.3 Disminución del Exceso Estimaciones por Pérdida o Deterioro u Obsolescencia	0
2.4 Disminución del Exceso de Provisiones	0
2.5 Otros ingresos y Beneficios Varios E.ac	\$839.57
2.6 Otros Ingresos Contables No Presupuestarios	0
3. Menos Ingresos Presupuestarios No Contables	\$274,147,751.63
3.1 Aprovechamientos Patrimoniales	0
3.2 Ingresos Derivados de Financiamientos	0
3.3 Otros ingresos Presupuestarios No Contables Luc	\$274,147,751.63
4. Total de Ingresos Contables	\$6,252,528,897.44



**GOBIERNO CONSTITUCIONAL DEL ESTADO DE CHIAPAS
INSTITUTO DE SEGURIDAD SOCIAL DE LOS TRABAJADORES
DEL ESTADO DE CHIAPAS**

**NOTAS A LOS ESTADOS FINANCIEROS
DEL 1o. DE ENERO AL 31 DE DICIEMBRE DE 2023
(Cifras en Pesos)**

Fecha: 08/01/2024

**INSTITUTO DE SEGURIDAD SOCIAL DE LOS TRABAJADORES DEL ESTADO DE CHIAPAS
CONCILIACIÓN ENTRE LOS EGRESOS PRESUPUESTARIOS Y LOS GASTOS CONTABLES
DEL 1 DE ENERO AL 31 DE DICIEMBRE DE 2023
(Cifras en Pesos)**

CONCEPTO	2023
1. Total de Egresos Presupuestarios	\$6,393,627,933.07
2. Menos Egresos Presupuestarios No Contables	\$363,843,000.00
2.1 Materias Primas y Materiales de Producción y Comercialización	0
2.2 Materiales y Suministros	0
2.3 Mobiliario y Equipo de Administración	0
2.4 Mobiliario y Equipo Educativo y Recreativo	0
2.5 Equipo e Instrumental Médico y de Laboratorio	0
2.6 Vehículos y Equipo de Transporte	0
2.7 Equipo de Defensa y Seguridad	0
2.8 Maquinaria, Otros Equipos y Herramientas	0
2.9 Activos Biológicos	0
2.10 Bienes Inmuebles	0
2.11 Activos Intangibles	0
2.12 Obra Pública en Bienes de Dominio Público	0
2.13 Obra Pública en Bienes Propios	0
2.14 Acciones y Participaciones de Capital	0
2.15 Compra de Títulos y Valores	0
2.16 Concesión de Préstamos	0
2.17 Inversiones en Fideicomisos, Mandatos y Otros Análogos	0
2.18 Provisiones para Contingencias y Otras Erogaciones Especiales	0
2.19 Amortización de la Deuda Pública	0
2.20 Adeudos de Ejercicios Fiscales Anteriores (ADEFAS)	0
2.21 Otros Egresos Presupuestarios No Contables	\$363,843,000.00
3. Más Gastos Contables No Presupuestarios	0
3.1 Estimaciones, Depreciaciones, Deterioros, Obsolescencia y Amortizaciones	0
3.2 Provisiones	0
3.3 Disminución de Inventarios	0
3.4 Otros Gastos	0
3.5 Inversión Pública no Capitalizable	0
3.6 Materiales y Suministros (consumos)	0
4. Total de Gastos Contables	\$6,029,784,933.07



**GOBIERNO CONSTITUCIONAL DEL ESTADO DE CHIAPAS
INSTITUTO DE SEGURIDAD SOCIAL DE LOS TRABAJADORES
DEL ESTADO DE CHIAPAS**

**NOTAS A LOS ESTADOS FINANCIEROS
DEL 1o. DE ENERO AL 31 DE DICIEMBRE DE 2023
(Cifras en Pesos)**

Fecha: 08/01/2024

NOTAS DE MEMORIA (CUENTAS DE ORDEN)

Las Notas de Memoria contienen información sobre las cuentas de orden tanto contables como presupuestarias que se utilizan para registrar los movimientos de valores que no afecten o modifiquen el Estado de Situación Financiera del **Instituto de Seguridad Social de los Trabajadores del Estado de Chiapas**, sin embargo, su incorporación en libros es necesaria con fines de recordatorio, de control y en general sobre los aspectos administrativos, o bien, para consignar sus derechos o responsabilidades contingentes que puedan, o no, presentarse en el futuro.

Al 31 de diciembre de 2023, las cuentas que se manejan para efectos de estas Notas son las siguientes:

Cuentas de Orden Contables

Refleja la emisión de obligaciones al 31 de diciembre de 2023.

CUENTAS DE ORDEN CONTABLES
(Cifras en Pesos)

CONCEPTO	2023
Valores	\$ 2,847.00
Emisión de Obligaciones	\$18,904,343.03
Avales y Garantías	0
Juicios	\$61,991.015.14
Mediante Proyectos para Prestación de Servicios (PPS) y Similares	0
Bienes en Concesionados o en Comodato	\$3,125,745.99



**GOBIERNO CONSTITUCIONAL DEL ESTADO DE CHIAPAS
INSTITUTO DE SEGURIDAD SOCIAL DE LOS TRABAJADORES
DEL ESTADO DE CHIAPAS**

**NOTAS A LOS ESTADOS FINANCIEROS
DEL 1o. DE ENERO AL 31 DE DICIEMBRE DE 2023
(Cifras en Pesos)**

Fecha: 08/01/2024

VALORES				
DEL 1 DE ENERO AL 31 DE DICIEMBRE DE 2023				
(Cifras en Pesos)				
CONCEPTO	SALDO AL 31 DE DICIEMBRE DE 2022	MOVIMIENTOS 2023		SALDO AL 31 DE DICIEMBRE DE 2023
		INCREMENTOS	AMORTIZACIÓN	
Valores en Custodia	\$2,847.00	\$0	\$0	\$2,847.00
TOTAL	\$2,847.00	\$0	\$0	\$2,847.00

EMISIÓN DE OBLIGACIONES				
DEL 1 DE ENERO AL 31 DE DICIEMBRE DE 2023				
(Cifras en Pesos)				
CONCEPTO	SALDO AL 31 DE DICIEMBRE DE 2022	MOVIMIENTOS 2023		SALDO AL 31 DE DICIEMBRE DE 2023
		INCREMENTO	AMORTIZACIÓN	
Autorización para la Emisión de Bonos, Títulos y Valores de la Deuda Pública Interna	\$ (178,464,060.47)	\$37,156,791.80	\$0	\$(141,307,268.21)
Suscripción de Contratos de Préstamos y Otras Obligaciones de la Deuda Pública Interna	\$ 173,904,960.81	\$46,001,466.28	\$0	\$219,906,427.09
TOTAL	\$ (4,559,099.66)	\$83,158,258.08	\$0	\$78,599,159.09

JUICIOS				
DEL 01 DE ENERO AL 31 DE DICIEMBRE DE 2023				
(Cifras en Pesos)				
CONCEPTO	SALDO AL 31 DE DICIEMBRE DE 2022	MOVIMIENTOS 2023		SALDO AL 31 DE DICIEMBRE DE 2023
		INCREMENTO	AMORTIZACIÓN	
Demandas Judiciales en Proceso de Resolución	\$61,991,015.14	\$0	\$0	\$61,991,015.14
SUMAS	\$61,991,015.14	\$0	\$0	\$61,991,015.14



**GOBIERNO CONSTITUCIONAL DEL ESTADO DE CHIAPAS
INSTITUTO DE SEGURIDAD SOCIAL DE LOS TRABAJADORES
DEL ESTADO DE CHIAPAS**

**NOTAS A LOS ESTADOS FINANCIEROS
DEL 1o. DE ENERO AL 31 DE DICIEMBRE DE 2023
(Cifras en Pesos)**

Fecha: 08/01/2024

**BIENES EN CONCESIONADOS O EN COMODATO
DEL 1 DE ENERO AL 31 DE DICIEMBRE DE 2023
(Cifras en Pesos)**

CONCEPTO	SALDO AL 31 DE DICIEMBRE DE 2022	MOVIMIENTOS 2023		SALDO AL 31 DE DICIEMBRE DE 2023
		INCREMENTOS	AMORTIZACIÓN	
Bienes Bajo Contrato en Comodato	\$3,125,745.99	\$0	\$0	\$3,125,745.99
SUMAS	\$3,125,745.99	\$0	\$0	\$3,125,745.99

Cuentas de Orden Presupuestario

Cuentas de Ingresos

Los saldos de los rubros de las cuentas de orden presupuestarias de ingresos del **Instituto de Seguridad Social de los Trabajadores del Estado de Chiapas**, registrados del 1 de enero al 31 de diciembre de 2023, son las siguientes:

**CUENTAS DE ORDEN PRESUPUESTARIAS DE INGRESOS
(Cifras en Pesos)**

CONCEPTO	2023
Ley de Ingresos Estimada	\$6,680,629,135.91
Ley de Ingresos por Ejecutar	\$153,953,326.41
Modificaciones a la Ley de Ingresos Estimada	\$0.00
Ley de Ingresos Devengada	\$75,877,954.61
Ley de Ingresos Recaudada	\$6,450,797,854.89



**GOBIERNO CONSTITUCIONAL DEL ESTADO DE CHIAPAS
INSTITUTO DE SEGURIDAD SOCIAL DE LOS TRABAJADORES
DEL ESTADO DE CHIAPAS**

**NOTAS A LOS ESTADOS FINANCIEROS
DEL 1o. DE ENERO AL 31 DE DICIEMBRE DE 2023
(Cifras en Pesos)**

Fecha: 08/01/2024

Cuentas de Egresos

Los saldos de los rubros de las cuentas de orden presupuestarias de egresos del **Instituto de Seguridad Social de los Trabajadores del Estado de Chiapas**, registrados del 1 de enero al 31 de diciembre de 2023, son las siguientes:

CUENTAS DE ORDEN PRESUPUESTARIAS DE EGRESOS
(Cifras en Pesos)

CONCEPTO	2023
Presupuesto de Egresos Aprobado	\$6,680,629,135.91
Presupuesto de Egresos por Ejercer	\$127,705,745.32
Modificaciones al Presupuesto de Egresos Aprobado	0.00
Presupuesto de Egresos Comprometido	0.00
Presupuesto de Egresos Devengado	0.00
Presupuesto de Egresos Ejercido	\$518,108,448.81
Presupuesto de Egresos Pagado	\$6,034,814,941.78